



Mairie de BOISGERVILLY
Téléphone : 02.99.06.42.05
Site Internet : www.boisgervilly.fr
Rédaction et diffusion : Mairie de Boisgervilly

Mensuel

Octobre 2021 - N° 77

Boisger'info

« Le 31/10 : passage à l'heure d'hiver. A 3h du matin, il sera 2h. »



Journée Citoyenne

Samedi 23 octobre - 14h à 17h

RDV à la Mairie

**Opération ramassage des déchets
Sur inscription en Mairie**

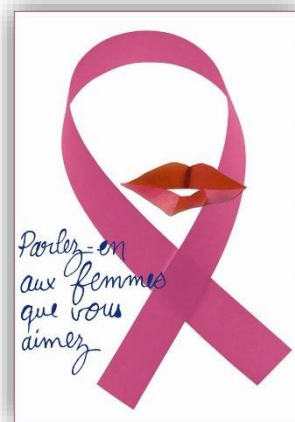

VIE COMMUNALE :

Conseil municipal : Le jeudi 07/10 à 19h30.

Horaires d'ouverture de la Mairie :

Horaires d'ouverture : lundi, mardi, jeudi de 9h à 12h et de 14h à 17h. Samedi de 9h à 12h. Permanence téléphonique le vendredi.

Journée citoyenne : Ensemble, agissons pour notre commune !

La commission citoyenneté organise un après-midi citoyen le samedi 23/10 de 14h à 17h. Le rendez-vous est fixé à la Mairie. Au programme : ramassage des déchets. **Inscription obligatoire** avant le 16/10 en Mairie (pour tous enfants compris). Venez avec votre masque, vos gants et votre chasuble.

Initiation au numérique à la Bibliothèque :

Venez vous former en individuel et gratuitement à la bibliothèque de 9h à 10h le 3^{ème} samedi du mois pour apprendre à utiliser un ordinateur ou une tablette. N'hésitez pas à poser vos questions sur ce qui vous intéresse et ce que vous aimeriez maîtriser, nous tâcherons d'y répondre. **Sur inscription à la bibliothèque** (02.99.61.76.64 ou bibliotheque.boisgervilly@wanadoo.fr).

Enquête publique :

Consultation du public ouverte du 27/09 au 27/10 sur la demande présentée par l'EARL GROSSET, en vue d'obtenir l'enregistrement de l'extension d'un élevage de vaches laitières situé au lieu-dit « 19, le Héran » sur la commune de Muël, ainsi que la modification du plan d'épandage.

Dossier consultable à la mairie de Muël et sur le site Internet de la Préfecture d'Ille et Vilaine : www.ille-et-vilaine.gouv.fr/icpe.

Le public peut formuler ses observations avant la fin du délai de consultation, directement à la mairie de Muël, sur un registre ouvert à cet effet ou par mail : pref-icpe-ep@ille-et-vilaine.gouv.fr (en précisant en objet « consultation du public EARL GROSSET MUEL »).

La décision susceptible d'intervenir à l'issue de la procédure est un enregistrement assorti de prescriptions ou un refus, formalisée par arrêté préfectoral.

ETAT CIVIL :

Au mois de septembre, nous avons enregistré 1 mariage et 2 décès.

AGENDA :

- Jeudi 14/10 à 12h à la salle polyvalente : **Repas annuel du Club du Bois Joly.**
- Samedi 23/10 de 14h à 17h à la Mairie : **Journée citoyenne.**
- Dimanche 24/10 à 8h30 à la salle polyvalente : **Randonnée VTT et pédestre (APE Ecole publique).**

SMICTOM :

Collecte des déchets :

Bac vert : les mardis 05, 12, 19 et 26/10.

Bac jaune : les vendredis 1, 15 et 29/10.

www.smictom-centreouest35.fr.

Déchetterie Montauban :

Ouverture aux jours et horaires habituels, consultables sur le site Internet : www.smictom-centreouest35.fr.

Transmettez vos informations soit à la Mairie soit par mail avant le 20 de chaque mois : mairie-deboisgervilly@wanadoo.fr.

BIBLIOTHEQUE MUNICIPALE : 02.99.61.76.64

Animations :

- Retrouvez à nouveau **l'Heure du conte** mercredi 6/10 à 15h et **les bébés lecteurs** vendredi 8/10 à 10h15 ou 11h au choix. Sur réservation.
- Le **festival du Grand Soufflet** s'invite à Boisgervilly avec une projection de courts métrages à la bibliothèque samedi 9/10 à 10h30. À partir de 3 ans. Sur réservation.

LE GRAND SOUFFLET
6 > 16 oct 2021
26° FESTIVAL



- Rendez-vous samedi 23/10 à 10h pour jouer à **des jeux de société**. Pour les petits comme les plus grands ! Sur réservation.
- Rendez-vous le samedi 30/10 à 10h pour **l'atelier tricot** : apportez votre matériel et venez passer un moment convivial tout en tricotant !
- Venez découvrir **l'exposition "Portraits de bestioles"** jusqu'au 23/10. Vous y découvrirez les créations d'Alain Burban d'animaux en matériaux de récupération ainsi que des photographies de Paskal Martin.



Club lecture :

- Rendez-vous mercredi 20/10 à 15h30 pour les enfants lecteurs de 8 à 11 ans qui souhaitent participer au nouveau club lecture ! Découverte de romans, de BD et partages de coups de cœur. Sur réservation.

Horaires :

Mercredi de 14h30 à 18h30

Vendredi de 16h00 à 18h30

Samedi de 10h00 à 12h15

bibliotheque.boisgervilly@wanadoo.fr

EMPLOI

Eureka Emplois Services :

Poste à pourvoir près de chez vous dans différents secteurs d'activités. Contact : 02.99.09.11.36.

Transport scolaire :

La Région Bretagne alerte sur la pénurie de chauffeurs de cars pour le ramassage scolaire pouvant entraîner dans certains secteurs des modifications voire des suppressions de circulations. Les transporteurs recrutent et forment...

ENFANCE ET JEUNESSE

- Ecole publique « La Rose des vents » :

Vacances de la Toussaint : du vendredi 22/10 au soir au dimanche 07/11. Reprise le lundi 08/11.

- Centre de Loisirs – Vacances de la Toussaint :

Du lundi 25/10 au vendredi 5/11. Inscriptions ouvertes depuis le 27/09 jusqu'au 10/10. Informations sur le portail famille.

Contact : Delphine ROBERT au 02.99.06.48.83 ou 07.78.72.21.44 - centredeloisirs-boisgervilly@orange.fr.

- Portail famille :

N'oubliez pas d'inscrire vos enfants à la cantine et à la garderie pour le mois d'octobre. Surfacturation de 2€ par repas en cas d'oubli d'inscription.

En cas de problème de connexion, n'hésitez pas à vous rapprocher de la Mairie.

RÉSIDENCE BOIS JOLY :

Animations d'octobre :

Jours	Matin 10h00 à 12h00 Ou Après-midi 14h30-16h30
Lundi 04/10	Quizz « bleu »
Mardi 12/10	Atelier créatif « automne »
Mercredi 13/10	Chant
Lundi 25/10	Loto
Mardi 26/10	Jeux de société

Animatrice : Mme Francine CLOUET : 06.78.26.66.16

RELEVÉ PLUVIOMETRIQUE 2021 :

Relevé des précipitations quotidien dans le bourg de Boisgervilly.

Mois	Boisgervilly (Bourg)			
	2021	2020	2019	2018
Janvier	61 mm	78 mm	51 mm	86 mm
Février	56 mm	93 mm	48 mm	85 mm
Mars	35 mm	53 mm	45 mm	105 mm
Avril	46 mm	60 mm	60 mm	55 mm
Mai	68 mm	43 mm	44 mm	50 mm
Juin	91 mm	155 mm	136 mm	106 mm
Juillet	72 mm	10 mm	18 mm	36 mm
Août	46 mm	65 mm	51 mm	58 mm
Sept.	38 mm	58 mm	65 mm	11 mm
TOTAL	513 mm	615 mm	518 mm	592 mm

VIE ASSOCIATIVE : Rubrique réservée à toutes les associations communales.

L'accès à la Salle des sports et au terrain de foot est soumis au PASS SANITAIRE depuis le 09/08 pour les personnes majeures et depuis le 30/09 pour les 12-17 ans.

Club du Bois Joly :

Activités d'octobre :

-07/10 : Rencontre des adhérents (marche, palets, belote, jeux divers, boules).

-14/10 : Repas annuel à la salle polyvalente.

-21/10 : Rencontre des adhérents. Activités diverses.

-28/10 : Danses en ligne et palets.

Contact et renseignements : Jean-Claude BOBET au 02.99.06.46.84 ou 06.81.07.84.41.

JSB Badminton :

Les séances ont lieu le lundi à 19h et le jeudi à 18h à la salle des sports.

Contact : Alain SEVER au 06.12.70.95.92 ou jsb.badminton@gmail.com

JSB Randonnée :

Dates pour le mois d'octobre : mardis 5, 12, 19 et 26/10.

La rando du mardi 05/10 se fera à la journée avec pique-nique.

Le rendez-vous pour le covoiturage se fait au parking St Eutrope, près de l'Eglise. Départ à 13h45.

Ouvert à tous. Se munir d'un certificat médical.

Contact : Hubert PETIPAS : 02.99.06.53.20 ou petitpashubert@gmail.com

JSB Basket :

Dans le cadre d'une entente avec Montauban et Médréac, la section accueille les jeunes sportifs dès 5 ans (né en 2016). Deux séances d'initiation sont offertes.

Les championnats seniors reprennent début octobre et pour les jeunes après les vacances de la Toussaint.

Des informations sont disponibles sur le site OCM-JSB-USM : www.ocmbasket.com

Sport adapté : labellisé « Sport et Handicap Bretagne ». Depuis septembre 2013, la JS Boisgervilly Basket a ouvert une section de sport adapté, pour tous les jeunes en situation de handicap psychique et mental sur le Pays de Brocéliande. La section accueille les jeunes sportifs en situation de handicap qui accèdent à une approche ludique du basket-ball. Les séances ont lieu le lundi de 18h à 19h. Deux séances d'initiation offertes.

Pour tout renseignement, Monique PETIPAS, secrétaire : 02.99.06.53.20 ou petitpas.monique@wanadoo.fr ou Réginald LECANU, président de la section : 06.19.58.23.31 ou jsbsectionbasket@gmail.com.

APE Ecole publique :

Dimanche 24/10 à partir de 8h30 : Randonnée VTT et pédestre. Rendez-vous à la salle polyvalente.

4 circuits VTT et 3 circuits pédestre. Buvette et restauration sur place.

Pass sanitaire obligatoire et respect des gestes barrières.

Contact : Frédéric GARCIA au 06.15.42.55.64.

GACM TELETHON

Animé par

**LYMENO
ANIMATION**



KARAOKE

Samedi 9 octobre 2021

A partir de 19h00

Salle des fêtes de Montauban de Bretagne
Entrée gratuite – Restauration et buvette
Pass sanitaire et port du masque obligatoires

Donnez la force de guérir !

C'est ensemble que nous devons continuer de contribuer aux financements de nos chercheurs, pour que des millions d'enfants et d'adultes qui vivent d'espoir, puissent un jour avoir une vie meilleure.

Au profit de

AFMTÉLÉTHON

INNOVER POUR GUERIR



SOLIDARITE : OPERATION OCTOBRE ROSE



Vente de repas à emporter **Samedi 23/10, de 17h à 20h derrière la Mairie.**

Organisée par une triplète métastasée, Elodie VERGER-ROLLAND de Boisgervilly.
Couscous ou jambon à l'os et tarte aux pommes au tarif de 10€ la part.

*« Parce que tout n'est pas rose, parce que ça n'arrive pas qu'aux autres.
Participez pour toutes les triplètes en attente de traitement pour guérir ».*

Bénéfices versés à l'Institut Gustave Roussy
au profit d'un programme de recherche sur le cancer du sein triple négatif
en partenariat avec le collectif #MobilisationTriplètes.

Réservation avant le samedi 16/10. Règlement à la commande.

Contact : maviedetriplette@gmail.com

INTERCOMMUNALITE : MOMES D'AUTOMNE 2021

Mômes d'automne, festival jeune public et familial revient cette année du 20 au 29 octobre :

Ce festival itinérant, mis en place par la Communauté de Communes Saint-Méen Montauban, propose des formes variées : **concert, spectacle sensorial, danse, ciné-concert, théâtre...** Les communes de Bléruais, Gaël, La Chapelle du Lou du Lac, Montauban de Bretagne, Quédillac, Saint-Malon-sur-Mel, Saint-Méen-le-Grand, Saint-Onen-la-Chapelle, Saint-Pern et Saint-Uniac accueilleront les représentations de cette nouvelle édition.

Info billetterie :

Le Pass sanitaire est obligatoire pour les adultes et les enfants de plus de 12 ans. Le port du masque est obligatoire à partir de 11 ans. Vente des tickets depuis le 27/09. Réservation fortement conseillée. 2€ par personne, tarif unique, quel que soit l'âge.

Modalités de réservation :

Contactez la communauté de communes au 02.99.61.74.18 pour pré-réserver vos places.

Après le 15/10 les réservations se feront uniquement sur place (sous réserve de places disponibles). Paiement par chèque bancaire ou espèces.

**Programmation complète et
détaillée à retrouver sur le site**
www.stmeen-montauban.fr

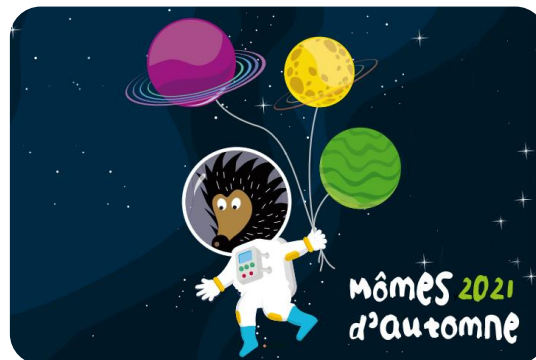

PAROISSE SAINT ELOI DU GARUN :

Une permanence a lieu tous les samedis de 11h à 12h, à la maison paroissiale de Boisgervilly (Rue Saint Eutrope).

Messe : dimanche 10/10 à 9h30.

Téléphone : 02.99.06.61.72.

Courriel : paroissesteloi@yahoo.fr

Site Internet : rennes.catholique.fr/paroissesteloi

PERMANENCES A LA MAIRIE : 02.99.06.42.05

Maire : M. Bernard PIEDVACHE : le samedi matin de 9h00 à 12h00 sans rendez-vous.

Les Adjointes (Mme BROUCK, M. GUINARD, Mme BERTHELOT) sur rendez-vous.