



« Quand en novembre, la pluie noie la terre. Ce sera du bien pour tout l'hiver ».

Accueil nouveaux arrivants :
Temps d'échange et pot de bienvenue
le jeudi 10/11 à 19h00
à la salle polyvalente



VIE COMMUNALE :

Horaires d'ouverture :

- **Mairie :** Du lundi au samedi de 9h à 12h + mardi et jeudi de 14h à 17h.
- **Agence postale :** Du lundi au samedi de 9h à 12h.

Modification n°1 du PLU : Concertation publique

Une **révision allégée du PLU** a été lancée afin de répondre aux nouvelles réglementations et en particulier la loi Climat et résilience (sobriété foncière) : intégration des résultats de l'inventaire des cours d'eau, reprise de l'inventaire des changements de destination en zone agricole, modification de certains emplacements réservés, rectification de certaines erreurs matérielles, marge de recul pour la protection des cours d'eau, diminuer de 50% l'artificialisation des sols jusqu'en 2031 et augmenter la densification par la mise en place d'orientations d'aménagement dans certains secteurs du centre bourg.

Concertation publique du 14/10/22 au 01/01/23 : notice de concertation avec possibilité de formuler ses observations sur un registre papier, en accès libre aux heures d'ouverture de la Mairie (dans la salle du Conseil municipal).

Rectification bulletin « Le Boisgervillien » :

Une erreur s'est glissée dans le calendrier des manifestations : le repas du CCAS aura lieu le samedi 1^{er} avril 2023 (et non le samedi 27 mars comme précisé dans le bulletin).

Commémoration de l'Armistice du 11/11 :

Le dimanche 13/11 à 9h15 : rassemblement à la Mairie.

9h30 : office religieux.

10h45 : recueillement dans le cimetière devant le Monument aux morts et décoration du Mérite fédéral.

11h30 : verre de l'amitié au Bar de la Mairie.

Travaux :

Les travaux de rénovation de l'éclairage public par le SDE 35 dans « l'Impasse de la Lande Renault », « l'Impasse des Landelles », « l'Impasse des Longuerais », « la Rue du Chêne Vert » et sur le parking de l'Église sont en cours et ce jusqu'au 09/12.

ETAT CIVIL : Au mois

d'octobre, nous avons enregistré 1 mariage et 2 décès.

AGENDA :

- **Jeudi 10/11 :** accueil des nouveaux arrivants à 19h00 à la salle polyvalente.
- **Dimanche 13/11 :** Commémoration de l'Armistice du 11/11 à 9h15 à la Mairie.
- **Samedi 19/11 :** repas à 20h00 à la salle polyvalente (APE école publique).
- **Samedi 03/12 :** Classes 0, 1 et 2 à 12h30 à la salle polyvalente.
- **Samedi 03/12 :** Cérémonie d'hommage aux morts pour la France de la guerre d'Algérie à 11h00 à St Uniac.
- **Mardi 06/12 :** Concours de belote à 13h30 dans la salle du Club derrière la Mairie (CATM-TOE-Citoyens de la Paix et veuves de guerre).
- **Jeudi 08/12 :** Assemblée générale + repas de Noël à 12h00 à la salle polyvalente (Club du Bois Joly).
- **Vendredi 9/12 :** Marché de Noël à partir de 16h30 derrière la Mairie (UPB).

SMICTOM : Collecte des déchets :

Bac vert : les mardis 08, 15, 22 et 29/11.

Bac jaune : le samedi 12/11 et le vendredi 25/11.

www.smictom-centreouest35.fr

GESTE DU MOIS :

Un mois, un éco-geste : en novembre, j'adopte une consommation responsable

Trois Français sur quatre déclarent avoir envie de changer leurs habitudes pour aller vers plus d'éco responsabilité. Alors que « nous vivons la fin de ce qui pouvait apparaître comme une abondance », chacun est amené à revoir ses habitudes. Mais comment mettre en place ces éco-gestes ?

- 1- **Un appareil en veille n'est pas un appareil éteint** : il est possible de réduire sa consommation (et sa facture) d'électricité avec des gestes simples. Appuyer sur le bouton off d'un appareil et ne le laissez plus en veille. Car cette consommation cachée d'énergie constituerait près de 11% de la facture énergétique d'un ménage. L'ADEME a évalué ce gaspillage énergétique à environ 85 € par an et par foyer.
- 2- **Fini les ampoules à filament** : troquez vos ampoules à filament pour des ampoules LED. Elles consomment entre six et dix fois moins d'électricité tout en assurant les mêmes besoins.
- 3- **Consommer en fonction des saisons** : une tomate produite localement, mais hors saison, génère 20 fois plus de gaz à effet de serre qu'une tomate locale produite au bon moment de l'année.
- 4- **Relativiser certaines dates de conservation** : chaque année, 10 millions de tonnes de denrées alimentaires sont jetées. Quelques astuces existent pour éviter le gaspillage. Pour rappel, seule la date limite de conservation (DLC) indique la date limite pour consommer un produit. Ne confondez pas celle-ci avec la date de durabilité minimale (DDM). La DDM peut être totalement dépassée, le risque étant d'avoir un aliment avec un peu moins de goût.
- 5- **Changer sa façon de se déplacer** : pour des petites distances, privilégiez si possible la marche à pied, le vélo.

ENFANCE :

Périscolaire et extrascolaire :

N'oubliez pas les inscriptions sur le portail famille pour les mois de novembre et de décembre.

Pour les vacances de Noël, le centre de loisirs est ouvert du lundi 19/12 au vendredi 23/12. Inscriptions du lundi 21/11 au dimanche 04/12 sur le portail famille.

Contact : Delphine ROBERT au 02.99.06.48.83 ou 07.78.72.21.42 - centredeloisirs-boisgervilly@orange.fr.

PAROISSE SAINT ELOI DU GARUN :

Une permanence a lieu tous les samedis de 11h à 12h, à la maison paroissiale de Boisgervilly (Rue Saint Eutrope).

Messes : dimanche 13/11 à 9h30.

Téléphone : 02.99.06.61.72.

Courriel : paroissesteloi@yahoo.fr

Site Internet : rennes.catholique.fr/paroissesteloi

RELEVÉ PLUVIOMETRIQUE 2022 :

Relevé quotidien des précipitations dans le bourg.

Mois	Boisgervilly (Bourg)			
	2022	2021	2020	2019
Février	40 mm	56 mm	93 mm	48 mm
Mars	48 mm	35 mm	53 mm	45 mm
Avril	47 mm	46 mm	60 mm	60 mm
Mai	25 mm	68 mm	43 mm	44 mm
Juin	52 mm	91 mm	155 mm	136 mm
Juillet	0 mm	72 mm	10 mm	18 mm
Août	62 mm	46 mm	65 mm	51 mm
Sept.	78 mm	38 mm	58 mm	65 mm
Oct.	61 mm	141 mm	110 mm	190 mm
TOTAL	474 mm	654 mm	725 mm	708 mm

RÉSIDENCE BOIS JOLY :

Animations de novembre :

Jours	10h30 – 12h	14h30 – 16h30
Lundi 07/11	Motricité et lien social	Quizz « actualité retour sur octobre »
Mercredi 09/11		Châtaignes grillées
Lundi 14/11	Motricité et lien social	Jeu du « Shabadabada.. »
Lundi 21/11	Motricité et lien social	« Coupe du monde de football »
Mercredi 23/11		Jeux de société
Lundi 28/11	Motricité et lien social	Loto

Animatrice : Mme Francine CLOUET : 06.78.26.66.16

GACM TELETHON

Au profit de

AFM TÉLÉTHON
INNOVER POUR GUÉRIR 

36^{ème} édition du Téléthon du 2 au 4 décembre.

Repas le 04/12 à la salle polyvalente d'Irodouer.

Tickets en vente à la Mairie.

Donnez la force de guérir !

C'est ensemble que nous devons continuer de contribuer aux financements de nos chercheurs, pour que des millions d'enfants et d'adultes qui vivent d'espoir, puissent un jour avoir une vie meilleure.

<https://www.afm-telethon.fr/fr/evenement-telethon>

VIE ASSOCIATIVE : *Rubrique réservée à toutes les associations communales.*

Club du Bois Joly :

-Le 03/11 : rencontre des adhérents (palets, belote, marche, boules, jeux divers...).

-Le 10/11 : danse à la salle polyvalente à 14h00.

-Le 17/11 : rencontre des adhérents (palets, belote, marche, boules, jeux divers...).

-Le 24/11 : danse à la salle polyvalente à 14h00.

Assemblée générale et repas de Noël le jeudi 08/12 à la salle polyvalente.

Contact et renseignements : Jean-Claude BOBET au 02.99.06.46.84 ou 06.81.07.84.41.

JSB Randonnée :

Dates pour le mois de novembre : mardis 8, 15, 22 et 29/11. Le rendez-vous pour le covoiturage se fait au parking St Eutrope, près de l'Eglise. Départ à 13h45. Ouvert à tous. Se munir d'un certificat médical.

Contact : Hubert PETIPAS : 02.99.06.53.20 ou 06.89.76.26.93 - petitpashubert@gmail.com

JSB Basket et sport adapté :

Les championnats de U11 à seniors ont déjà repris. Les U9 reprennent après les vacances de la Toussaint. Vous pouvez consulter les horaires sur le site OCM-JSB-USM : www.ocmbasket.com - <https://entente-basket-jsb-ocm-usm.kalisport.co>.

Sport adapté : l'entraînement a lieu le lundi de 18h à 19h.

Pour tout renseignement : Monique PETIPAS, 8 rue du Bois Coudrais, 02.99.06.53.20, petitpas.monique@wanadoo.fr ou jsbsectionbasket@gmail.com ou Réginald LECANU au 06.19.58.23.31.

Comité des Fêtes :

La fin d'année approche, le Comité des Fêtes est ravi du déroulement du week-end de la Pentecôte avec la première édition du Festival des Terres Celtes.

Le Comité des Fêtes, lors de son Assemblée Générale au mois d'octobre, a élu Mr Frédéric BRONNEC en qualité de président. Celui-ci ainsi que tous les membres tiennent à remercier tout particulièrement Mesdames Paulette JALLIER et Paulette BEAUFILS ainsi que Mr Joël PERCHEREL pour leur dévouement durant de longues années au sein du bureau de l'association.

Enfin, l'inscription pour devenir bénévole lors du week-end de la Pentecôte 2023 est ouverte. Le Comité des Fêtes serait ravi de vous compter parmi son équipe de bénévoles. Plus d'informations sur le site www.cdf-boisgervilly.fr.

UPB :

Boisgervilly retrouve son traditionnel **marché de Noël** organisé par les artisans et commerçants de l'UPB.

Du 30/11 au 09/12 : tombola et ses nombreux lots : tickets à remplir auprès des adhérents de l'UPB.

Lots à gagner : 1 bon d'achat de 100€, 2 bons d'achat de 50€, 5 bons d'achat de 20€, 10 bons d'achat de 10€, à faire valoir chez les adhérents de l'UPB.

Le 09/12 de 16h30 à 21h00 derrière la Mairie : soirée récréative : distribution de friandises venant des airs... et par le Père Noël ; tombola spéciale enfants avec 40 lots à gagner ; tombola « le panier des exposants » ; le duo Jaket et François ; notre traditionnel Louis d'Or (d'une valeur d'environ 300€) à gagner dans les brioches façonnées et cuites par Christophe, le boulanger ; loisirs créatifs ; maquillage, quizz ; photos avec le Père Noël ; marché des exposants ; petite restauration sur place. Tirage des tombolas à 20h00.

L'UPB souhaite favoriser les activités de proximité en se fournissant principalement chez les entreprises locales pour l'achat des produits et des lots. C'est l'une des valeurs qu'elle porte. Surveillez votre boîte aux lettres, un flyer détaillant les animations sera distribué fin novembre.

Toute l'équipe de l'UPB est pressée de vous revoir après les deux années d'absence !

CATM-TOE-Citoyens de la Paix et Veuves de guerre :

- Cérémonie d'hommage aux morts pour la France de la guerre d'Algérie et des combats du Maroc et de la Tunisie :

Le samedi 03/12 à 11h00 à Saint-Uniac devant la Stèle sur le parvis de l'Eglise.

Un vin d'honneur et un repas à l'issue de la cérémonie.

- Concours de belote le mardi 06/12 à partir de 13h30 dans la salle du Club derrière la Mairie.

BIBLIOTHEQUE MUNICIPALE : 02.99.61.76.64

- **Heure du conte** : Alexandra abordera les bons repas « Hum ! C'est bon » !

Pour les 4-8 ans. Sur inscription. Gratuit. **Mercredi 16/11 à 15h.**

- **Bébés lecteurs** : Alexandra proposera des lectures autour du thème « Bientôt l'hiver ». Pour les 0-3 ans. Sur inscription. Gratuit. **Vendredi 18/11 à 10h30.**

- **Atelier d'écriture de haïkus pour les enfants et exposition – Mercredi 09/11 à 15h30.**

Les enfants de l'école ont pu découvrir l'exposition « Contes en haïkus » lors de leurs visites à la bibliothèque. L'exposition sera visible jusque fin novembre, et un atelier d'écriture de haïkus est proposé pour les enfants le 09/11. Gratuit. Sur inscription.

- **Club lecture pour les enfants** : un rendez-vous pour les enfants de 9 à 11 ans, pour partager ses coups de cœur et découvrir une sélection de livres ! Gratuit, sur inscription. **Samedi 19/11 à 10h.**

- **Atelier tricot** : rendez-vous mensuel pour tricoter à plusieurs en toute convivialité. Gratuit. Sur inscription. **Samedi 26/11 de 10h à 12h.**

- **Attention : fermeture de la bibliothèque le samedi 12/11.**

Horaires :

Mercredi de 14h30 à 18h30, Vendredi de 16h30 à 18h30,

Samedi de 10h00 à 12h15

bibliotheque.boisgervilly@wanadoo.fr

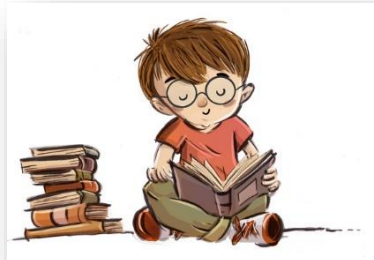

Rappel : sécheresse : le département d'Ille et Vilaine est désormais en état d'alerte renforcée (passage du niveau 4 « crise » au niveau 3 « alerte renforcée »).

Sont interdits :

- La vidange et le remplissage des piscines familiales à usage privé et des piscines communes dans les résidences privées.
- Le lavage des voitures hors stations professionnelles équipées de lances à haute pression.
- L'arrosage des jardins potagers de 11h à 18h.
- L'arrosage des pelouses, massifs floraux ou arbustifs.
- Le nettoyage des façades, terrasses, murs escaliers et toitures (sauf travaux préparatoires à un ravalement de façade, uniquement pour les professionnels équipés de lances à haute pression).

Retrouvez toutes les mesures de restrictions d'utilisation de l'eau : <https://siqthema35.alwaysdata.net/>.

INTERCOMMUNALITE : (RE)VOIR LE SPECTACLE MERAKI

La résidence mission de la compagnie Artamuse touche à sa fin. Les (tout) petits spectateurs mais aussi les plus grands sont invités à (re)découvrir **le spectacle Meraki le 14/11 à 18h et le 15/11 à 9h30 et 10h45** à la Communauté de Communes à Montauban. « *Comment naît-on au monde ? Comment est-on au monde ?* »... Sur scène, une comédienne et une violoncelliste explorent l'espace et le font vibrer. La compagnie Artamuse mêle et stimule les sens : le sonore, le visuel et le tactile. À l'issue de la représentation, les artistes invitent le petit spectateur sur le plateau et lui propose de manipuler les éléments du décor. *Spectacle gratuit, ouvert à tous, sur inscription au 02.99.61.74.18. Durée : 40 min.*

NOUVELLE ACTIVITE

Ouverture d'une autoentreprise « Liberté administrative » : un service d'accompagnement administratif, pour les particuliers et les professionnels, afin d'épauler dans la surcharge administrative, le surcroît d'activité et retrouver du temps pour soi.

L'objectif est d'offrir un accompagnement administratif au plus proche des besoins et d'aider à réaliser des projets, actions...à un instant T pour retrouver une sérénité.

Contact : Mme Floriane DERENNES - 601 La Chesnais à Boisgervilly, 06.66.02.91.47.

Site Internet : <https://www.liberteadministrative.fr/> Facebook <https://www.liberteadministrative.fr/>

Linkedin <https://www.linkedin.com/company/liberteadministrative/>

et Google Business https://g.page/r/CdtTOs_d4QUVEB0/review



Retrouvez votre
Liberté
administrative